

1. Comportamiento de la mortalidad perinatal y neonatal tardía, Colombia, 2012-2018

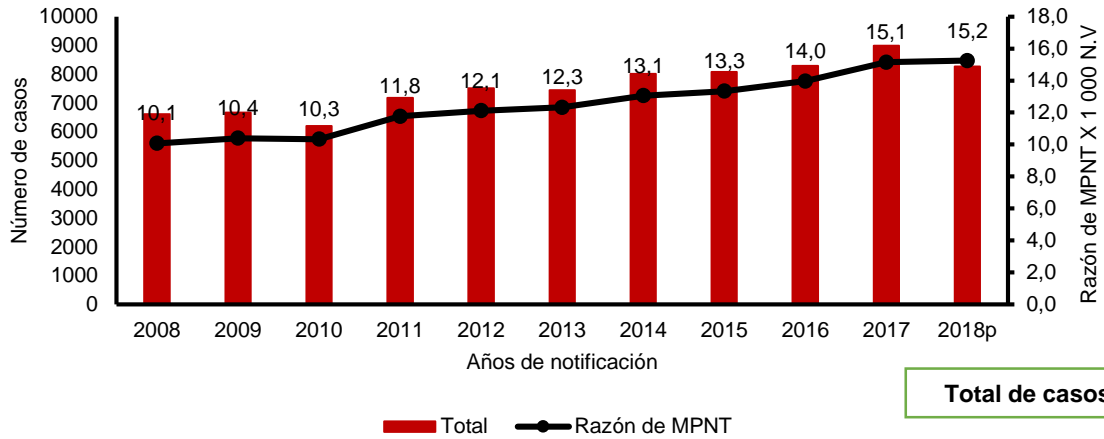

2. Comportamientos inusuales

Entidades territoriales con variaciones respecto al promedio de casos notificados, Periodo epidemiológico XI de 2013-2018

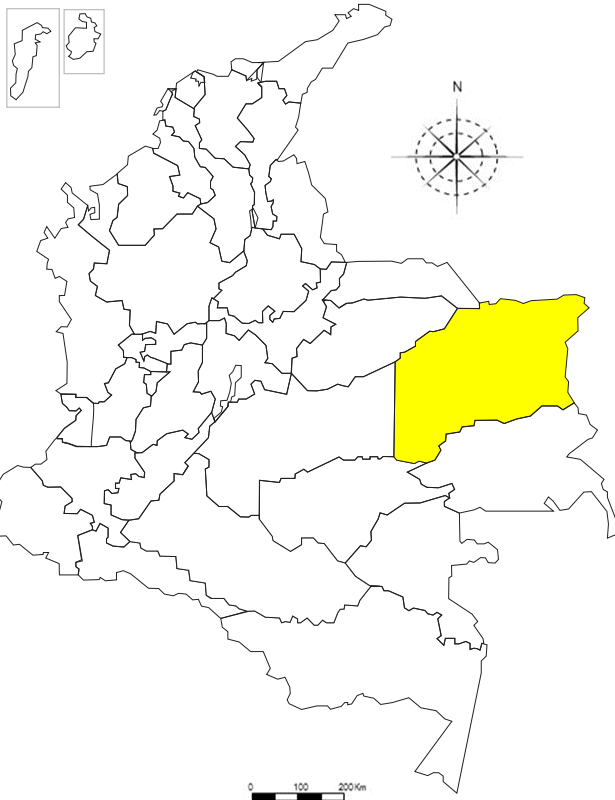

■	Casos con un comportamiento hacia el incremento
■	Casos con un comportamiento hacia el descenso
■	Casos con un comportamiento igual al esperado

3. Razón de mortalidad perinatal y neonatal tardía

Razón de mortalidad perinatal y neonatal por entidad territorial de residencia, Colombia, Periodo epidemiológico XI de 2018

Entidad territorial de residencia	Casos MPNT PE11 de 2018	Nacidos vivos Octubre 2016	Razón MPNT x 1.000 N.V
Amazonas	35	1091	32,1
Antioquia	926	62847	14,7
Arauca	68	3702	18,4
Atlántico	278	13477	20,6
Barranquilla	329	19701	16,7
Bogotá	1011	83259	12,1
Bolívar	225	12760	17,6
Boyacá	159	12768	12,5
Buenaventura	108	4163	25,9
Caldas	89	8026	11,1
Caquetá	89	5827	15,3
Cartagena	255	15592	16,4
Casanare	66	5472	12,1
Cauca	267	15298	17,5
Cesar	287	17266	16,6
Chocó	151	4969	30,4
Colombia	8265	542027	15,2
Córdoba	448	21434	20,9
Cundinamarca	412	29945	13,8
Guainía	17	559	30,4
Guajira	298	13279	22,4
Guaviare	16	982	16,3
Huila	221	16417	13,5
Magdalena	192	10588	18,1
Meta	157	12603	12,5
Nariño	231	14890	15,5
Norte de Santan	241	17244	14,0
Putumayo	66	3578	18,4
Quindío	68	4936	13,8
Risaralda	106	9091	11,7
San Andrés	14	740	18,9
Santa Marta	80	7188	11,1
Santander	263	25215	10,4
Sucre	197	11855	16,6
Tolima	211	14901	14,2
Valle del cauca	527	38694	13,6
Vaupés	12	444	27,0
Vichada	41	875	46,9

*Fuente: Sivigila, Instituto Nacional de Salud, Colombia, 2018. DANE, Estadísticas Vitales, Cifras oficiales nacimientos, Octubre, 2016 (microdatos).

3. Indicadores

Correspondencia entre la notificación semanal SIVIGILA y estadísticas vitales

90,7%

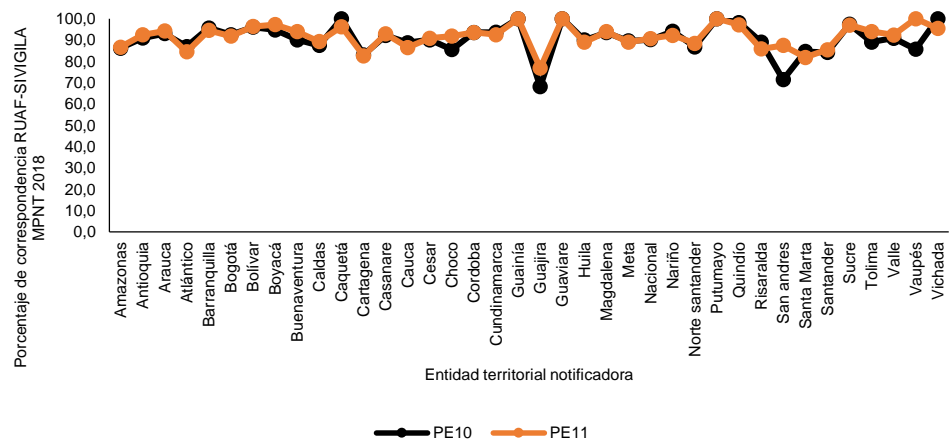

La información es notificada semanalmente por las entidades territoriales (ET) al Instituto Nacional de Salud (INS) a través del Sistema de vigilancia en salud pública (Sivigila).

4. Periodos perinatales de riesgo (MATRIZ BABIES), Periodo epidemiológico XI de 2018

RAZÓN POR PERIODOS PERINATALES DE RIESGO					
Entidad territorial	SALUD MATERNA	CUIDADOS PRENATALES	ATENCIÓN DEL PARTO	ATENCIÓN DEL RECIÉN NACIDO	ATENCIÓN DEL NEONATO-AIEPI
Amazonas	15,3	7,2	0,9	5,4	2,7
Antioquia	8,3	2,8	0,6	1,7	1,3
Arauca	9,4	3,7	0,8	2,1	2,1
Atlántico	11,9	4,1	0,4	2,1	1,9
Barranquilla	10,1	3,1	0,5	1,9	1,1
Bogotá	7,4	2,3	0,2	1,3	0,7
Bolívar	9,2	4,4	0,8	2,2	0,9
Boyacá	6,7	2,9	0,2	1,6	1,0
Buenaventura	16,8	4,7	0,0	2,1	1,9
Caldas	5,2	2,9	0,9	1,0	1,1
Caquetá	7,8	3,7	0,7	2,4	0,5
Cartagena	10,7	2,5	0,2	1,8	1,0
Casanare	8,0	1,8	0,5	1,3	0,4
Cauca	8,4	3,7	1,1	2,4	1,8
Cesar	8,9	3,5	0,3	2,5	1,3
Choco	15,1	6,0	3,2	3,8	2,0
Córdoba	10,5	3,9	0,6	3,0	2,6
Cundinamarca	7,7	3,0	0,3	1,6	1,1
Guainía	10,6	10,6	3,5	5,3	0,0
Guajira	8,7	6,6	1,3	3,3	2,3
Guaviare	6,1	2,0	0,0	5,1	3,0
Huila	7,0	2,4	0,5	2,1	1,4
Magdalena	8,0	4,8	0,7	2,6	2,0
Meta	5,9	3,3	0,4	1,7	1,1
Nariño	8,5	3,2	0,9	2,2	0,7
Norte santander	6,6	3,6	0,6	2,0	1,0
Putumayo	10,0	4,2	0,8	1,9	1,4
Quindío	7,0	3,2	0,8	2,0	0,6
Risaralda	4,6	2,7	0,8	2,5	1,0
San andrés	8,0	6,7	0,0	1,3	2,7
Santander	5,5	1,9	0,4	1,8	0,9
Santa Marta	6,5	2,1	0,6	1,0	1,0
Sucre	9,4	3,0	0,5	2,3	1,3
Tolima	7,6	3,4	0,6	1,6	0,9
Valle	8,3	2,4	0,3	1,6	0,9
Vaupés	2,2	8,9	4,5	8,9	2,2
Vichada	12,3	13,4	5,6	9,0	5,6
Colombia	8,3	3,2	0,5	1,9	1,2

*Fuente: Sivigila, Instituto Nacional de Salud, Colombia, 2018. DANE, Estadísticas Vitales, Cifras oficiales nacimientos Octubre, 2016 (microdatos).

5. Mortalidad perinatal-neonatal tardía y características demográficas y sociales, Periodo epidemiológico XI de 2018

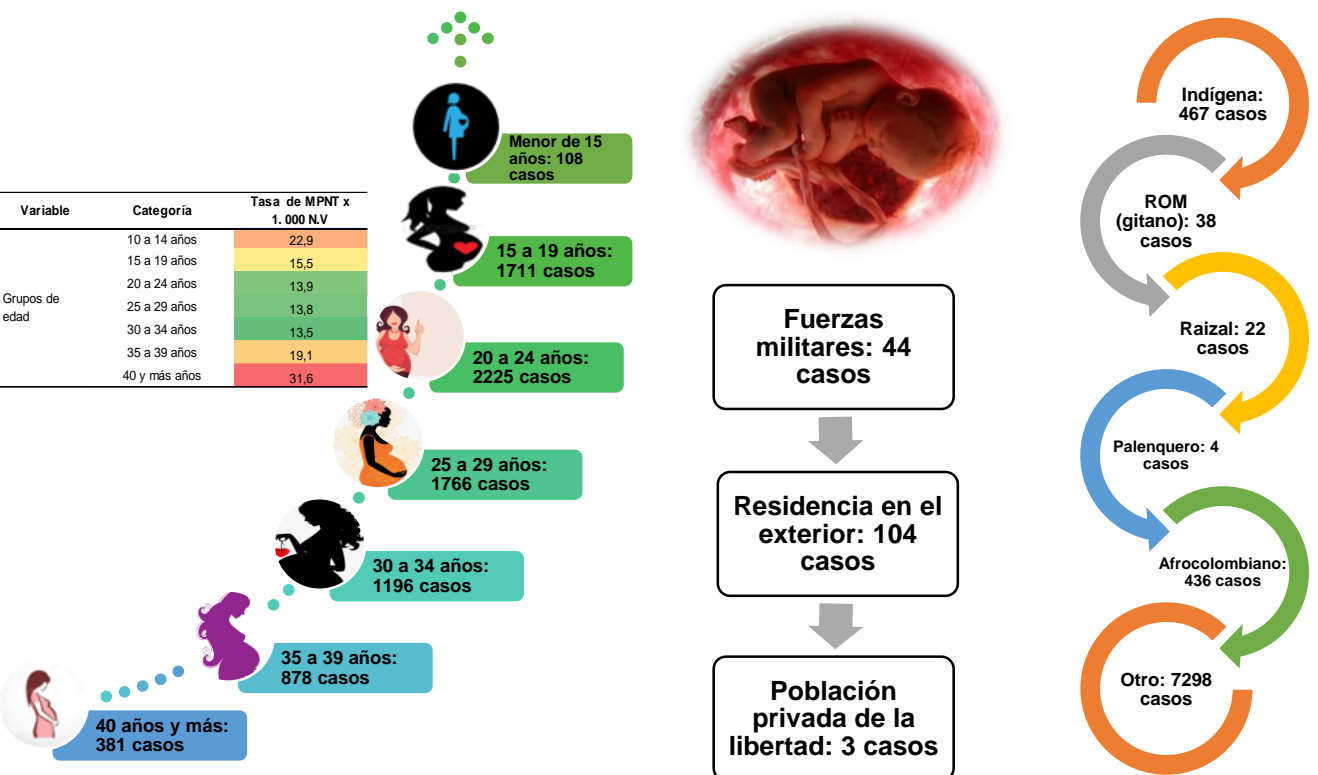

La información es notificada semanalmente por las entidades territoriales (ET) al Instituto Nacional de Salud (INS) a través del Sistema de vigilancia en salud pública (Sivigila).

*Fuente: Sivigila, Instituto Nacional de Salud, Colombia, 2018. DANE, Estadísticas Vitales, Cifras oficiales nacimientos Octubre, 2016 (microdatos).



Ficha técnica

Este informe corresponde a la información derivada de la vigilancia de la mortalidad perinatal y neonatal tardía correspondiente al periodo epidemiológico XI de 2018.

El proceso de recolección de datos producto de la notificación a SIVIGILA se describe en el Manual del usuario sistema aplicativo SIVIGILA (disponible en www.ins.gov.co).

Las UPGD, municipios, distritos y departamentos tienen la responsabilidad de verificar que los casos notificados cumplan con la definición operativa de caso, y que los datos correspondan a la realidad del caso y se ingresen de acuerdo con las instrucciones dadas para el adecuado diligenciamiento de la ficha de notificación.

Para el análisis de la información derivada de la notificación se establecen frecuencias absolutas, relativas y análisis bivariados, que describen el comportamiento del evento con respecto al año anterior y la tendencia 2008-2018, cálculo de la razón de mortalidad perinatal y neonatal tardía por entidad territorial de residencia y análisis de variables sociales y demográficas: grupos de edad y pertenencia étnica.

El análisis de los comportamientos inusuales se realiza con el método de Morbidity and Mortality Weekly Report (MMWR) del Center for Disease Control and Prevention (CDC) porque es un evento de alta frecuencia en la notificación y se cuenta con una línea base estable de más de 5 años.

Para la elaboración de la matriz BABIES se aglomeran las variables de peso del recién nacido y el momento de ocurrencia de la muerte: anteparto, intraparto o en el periodo neonatal temprano o tardío. Una concentración de muertes en una casilla determinada dará una orientación visual al problema y su posible relación con la salud materna (color azul), cuidados durante el embarazo (color naranja), cuidados durante el parto (color rojo), cuidados del recién nacido (color verde) y cuidados en el post alta del recién nacido o atención de los cuidados del neonato en el domicilio (AIEPI) (color morado).

Nathaly Rozo Gutiérrez
Referente de Mortalidad perinatal y neonatal
tardía
nrozo@ins.gov.co

Greace Ávila Mellizo
Líder Equipo Maternidad Segura
gavilam@ins.gov.co
Subdirección Prevención Vigilancia y Control
Dirección de Vigilancia y Análisis del Riesgo en
Salud Pública



Instituto Nacional de Salud
Correo electrónico:
contactenos@ins.gov.co
Teléfono: (1) 220 77 00 Ext.
Bogotá, COLOMBIA
www.ins.gov.co
Línea gratuita nacional: 01 8000 113 400